O.NOVO RECEVEUR DE DOUCHE CARRÉ CARRÉ

INFORMATION SUR LE PRODUIT

Titre de l'article	Villeroy & Boch O.novo Receveur de douche carré, 1000 x 1000 x 60 mm, Blanc
Code article	UDA1006DEN1GV-01
Montage / Type de montage	à poser , montage en angle| encastrement à fleur du sol|pose sur un support
Instructions de montage	La hauteur d'installation peut être réduite de 30 mm en utilisant la bonde de vidage Viega code article 634 100. Attention : cette bonde de vidage n'est pas conforme à la norme EN 274.
Contenu de la livraison	1 receveur de douche carré
Longueur en mm	1000
Largeur en mm	1000
Hauteur en mm	60
Profondeur interne	60
Collection	O.novo
Matériel	Acrylique
Désignation de la couleur	Blanc
Forme	Carré
Désignation de la couleur	Blanc
Surface antibactérienne (avec AntiBac)	Non
Nettoyage facile des surfaces (CeramicPlus)	Non
Avec résistance au glissement	Oui

CROQUIS TECHNIQUES

UDA1006DEN1GV-01

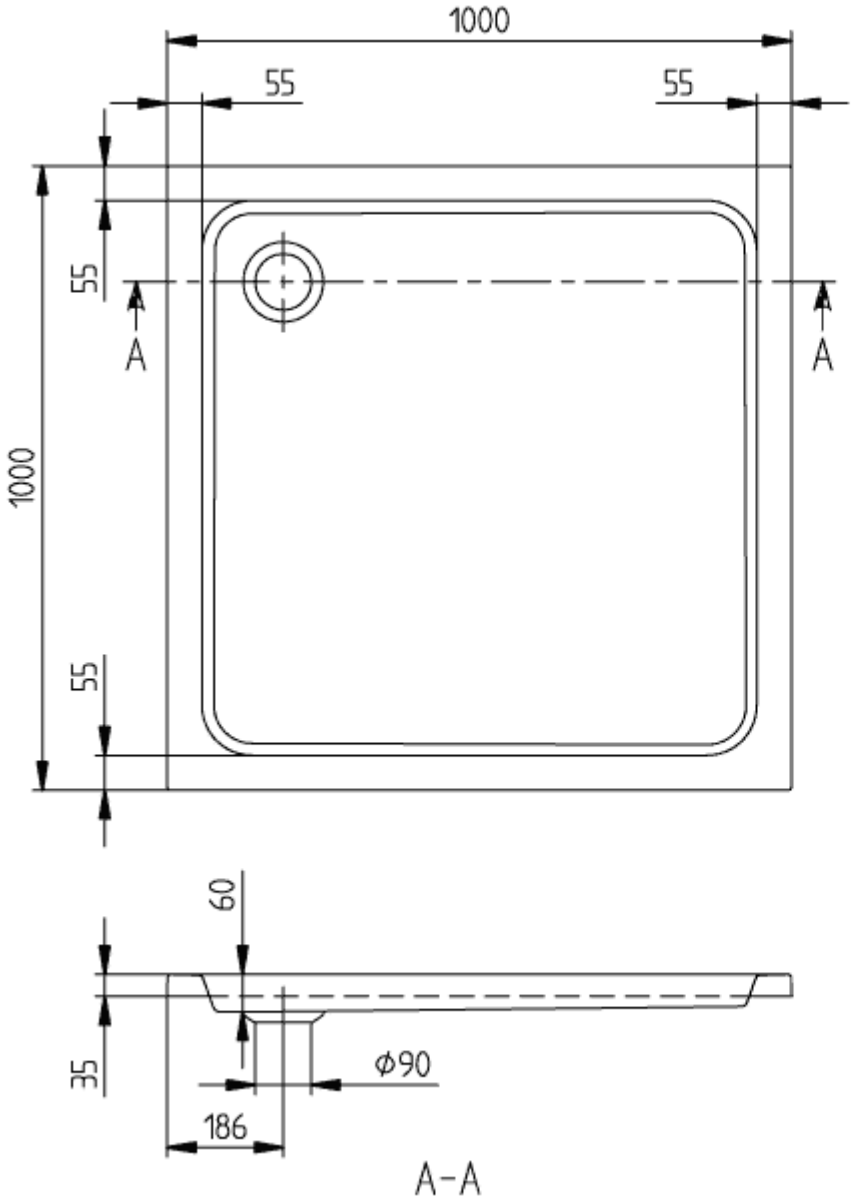

O.NOVO 1000x1000 UDA1006DEN1	Vi
V02 / 31-03-2021	
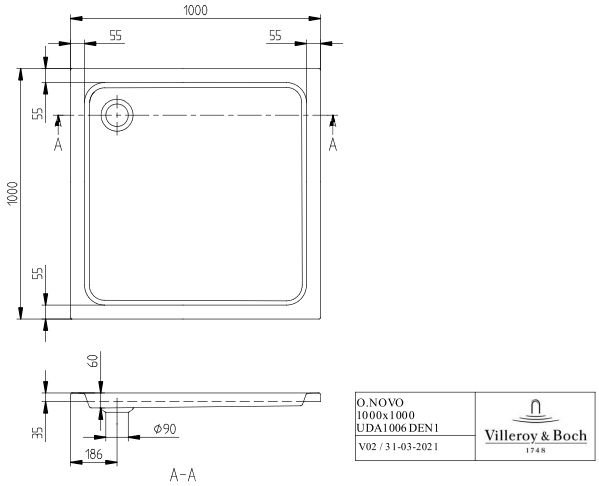
UDA1006DEN1GV-01